TOUT CET AMOUR QUE J'AI POUR TOI

BOLERO

Paroles : Chantal ROGER et Diego GATTE **Musique : Guy ALLARD et Florine MALHERBE**

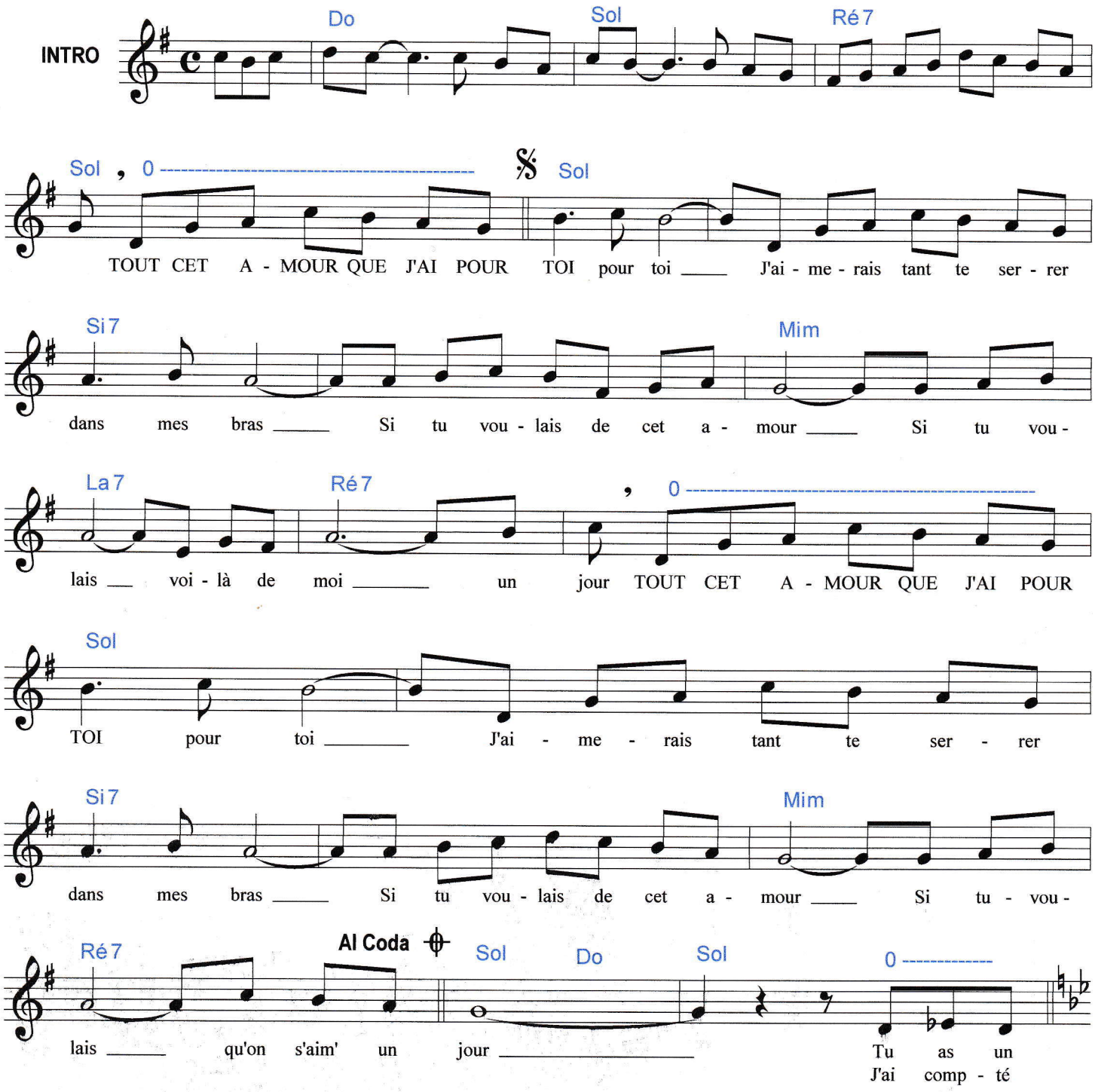

© 2026 - Tous droits réservés pour tous Pays - Propriété des Auteurs
www.guyallard-compositeur.fr - www.chantalallard-roger-paroliere.com

TOUT CET AMOUR QUE J'AI POUR TOI

